

PROCEDIMIENTO PARA LA CATETERIZACION DE LOS PACIENTES
MASCULINOS.-

Una vez que se haya hecho al principio lo mismo, que en el procedimiento para cateterización femenina, (preparación psicológica, traslado de equipo a la unidad del paciente, o aislado. Si está en compañía de otros pacientes, con la diferencia de la posición, en decúbito dorsal, se procede de la siguiente manera:

El médico o la enfermera que llevará a cabo el procedimiento se deberá poner un par de guantes de goma o preparar sus manos como para cualquier maniobra aséptica. Con la mano izquierda echará hacia atrás el prepucio, dejando visible el glande y el meato urinario, que está situado en el centro de éste. Con la mano derecha y con pinzas, para no contaminarse, se lavará la zona que rodea el meato. -- Después de lubricar la sonda se introduce en el meato, sujetando suavemente el pene con la mano izquierda y desviándolo hasta formar un ángulo de 60°, con el objeto de enderezar en lo posible el canal uretral. Ver Fig. No. 4.

La sonda se introduce 17 1/2 cm. aproximadamente o -- hasta que la orina empieza a salir. Deben tomarse las mismas precauciones con los hombres que con las mujeres (la sonda no debe penetrar a profundidades no razonables), ya que la vejiga puede estar vacía y es posible lesionar su -

mucosa o la misma vejiga si se fuerza con el catéter a lo largo de sus paredes. Como la longitud y calibre del pene varía según los individuos,

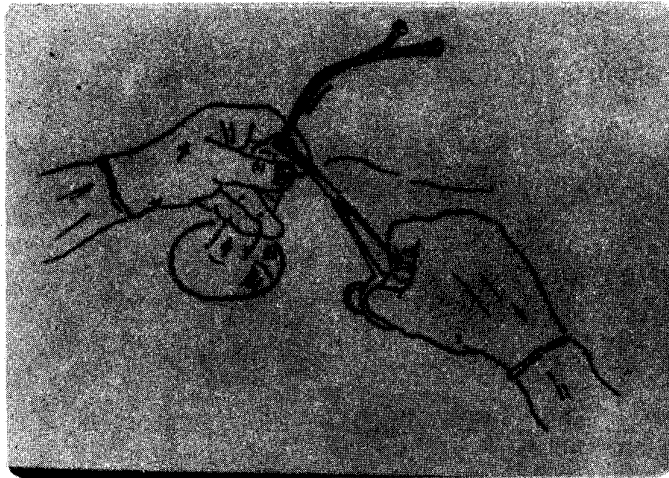

Fig. No. 4.- Técnica para la cateterización de pacientes masculinos.

el calibre de la sonda y longitud de penetración deberá - determinarse también en cada caso. Frecuentemente es una maniobra difícil el paso de un instrumento a través del - canal uretral en el hombre. Antes de intentarlo, el ope- rador deberá tener en su mente un cuadro claro de la es- tructura y posición de la uretra y tejidos circundantes;- ésto, es esencial para dirigir inteligentemente el paso - de la sonda de tal forma que se elimine en todo lo posi- ble los repliegues y curvas uretrales. Generalmente es - el médico quien pasa el catéter en el paciente de sexo - masculino o bien supervisa dicho paso de exposición y ma- nejo de los genitales en el tratamiento médico y en los- cuidados de enfermería es habitualmente menos embarazoso para el hombre y la mujer si los atiende personal de su- mismo sexo, por esta razón, los pacientes masculinos son cateterizados habitualmente por el médico, con objeto de reducir la molestia para el paciente, lo que pudiera per- turbar su relajación muscular.

Toda enfermera profesional debe estar preparada y - capacitada para realizar el cateterismo cuando sea nece- sario practicarlo o no haya médico o enfermero disponi- ble.