

C A P I T U L O I I I

E S T U D I O D E L A C O M U N I D A D D E E L E J I D O E L S A N E A L

- 1.- Antecedentes Históricos
- 2.- Geografía
- 3.- Características de la población
- 4.- Condiciones Económicas
- 5.- Organizaciones Sociales
- 6.- Características de la Población
- 7.- Organizaciones Religiosas
- 8.- La Familia
- 9.- Problemas de la Comunidad
- 10.- Trabajo
- 11.- Seguridad Pública y Delincuencia
- 12.- Servicios Médicos
- 13.- Educación
- 14.- Servicios Religiosos
- 15.- Asecciones Cívicas

III Estudio de la Comunidad de el Saneal

1.- Antecedentes Históricos.-

En el año de 1937 se formó el ejido el Saneal, siendo los primeros pobladores Dn. Guillermo Teón y familia, Dn. Juan Ontiveros, Dn. Candelario Carrasco y Dn. Zacarías Ontiveros. Antes de poseer la categoría de ejido, era rachería.

2.- Geografía.-

Se encuentra limitado al norte con el predio Capetamaya mpo. de Navojoa. Al sur con el ejido Bécabachi mpo. de Navojoa. Al este con Nalacate y al Oeste con Sinahuia, pertenecientes -- también al municipio de Navojoa.

El único medio de transportación con que cuentan son los autobuses que vienen de Navojoa a Bacabachi, pero los habitantes del Saneal pueden pedir parada antes, además se encuentra a -- muy escasos kilometros de la carretera Internacional.

3.- Características de la Población.-

Cuenta relativamente con muy pocos habitantes, siendo en su totalidad 510 habitantes, los cuales forman 80 familias. La natalidad es relativamente baja también, tanto como la -- mortalidad, registrándose un total aproximado de 16 nacimientos por año y 8 defunciones.

4.- Condiciones Económicas.

El 40 % de los habitantes del Saneal son ejidatarios, el resto es jornalero.

El problema de los ejidatarios es que no cuentan con el dinero suficiente para trabajar sus tierras, por lo que tienen -- que rentarlas a otras personas y buscar trabajo de jornaleros, en ocasiones trabajan en sus propias tierras.

El sueldo de estos en el salario mínimo establecido por la ley. Tenemos dos comercios de comestibles en muy pequeña escala, solo lo mas necesario.

Si alguna persona requiere algunos otros utensilios como ropa, zapatos, etc. tienen que acudir a la ciudad de Navojoa.

5.- Organizaciones Sociales.-

Los miembros de esta comunidad son en su totalidad Mayos.

III Estudio de la Comunidad de el Saneal

1.- Antecedentes Históricos.-

En el año de 1937 se formó el ejido el Saneal, siendo los primeros pobladores Dn. Guillermo Teón y familia, Dn. Juan Ontiveros, Dn. Candelario Carrasco y Dn. Zacarías Ontiveros. Antes de poseer la categoría de ejido, era rachería.

2.- Geografía.-

Se encuentra limitado al norte con el predio Capetamaya mpo. de Navojoa. Al sur con el ejido Bécabachi mpo. de Navojoa. Al este con Nalacate y al Oeste con Sinahuisa, pertenecientes -- también al municipio de Navojoa.

El único medio de transportación con que cuentan son los autobuses que vienen de Navojoa a Bacabachi, pero los habitantes del Saneal pueden pedir parada antes, además se encuentra a -- muy escasos kilómetros de la carretera Internacional.

3.- Características de la Población.-

Cuenta relativamente con muy pocos habitantes, siendo en su totalidad 510 habitantes, los cuales forman 80 familias. La natalidad es relativamente baja también, tanto como la -- mortalidad, registrándose un total aproximado de 16 nacimientos por año y 8 defunciones.

4.- Condiciones Económicas.

El 40 % de los habitantes del Saneal son ejidatarios, el resto es jornalero.

El problema de los ejidatarios es que no cuentan con el dinero suficiente para trabajar sus tierras, por lo que tienen -- que rentarlas a otras personas y buscar trabajo de jornaleros, en ocasiones trabajan en sus propias tierras.

El sueldo de estos es el salario mínimo establecido por la ley. Tenemos dos comercios de comestibles en muy pequeña escala, solo lo mas necesario.

Si alguna persona requiere algunos otros utensilios como ropa, zapatos, etc. tienen que acudir a la ciudad de Navojoa.

5.- Organizaciones Sociales.-

Los miembros de esta comunidad son en su totalidad Mayos.

Generalmente son anti-políticos solo una minoría hace las veces de líder, éste ejido se encuentra dividido en dos partidos que son el P.A.N. y el P.R.I. Los seguidores de el partido último, han luchado por cambiar a los del partido contrario con bastante éxito, ya que la mayoría son del P.R.I., -- evitándose así muchos problemas.

6.- Características de la Población.-

Debido a sus pocos habitantes, son gobernados por el Sr. Andrés Moroyoqui, que tiene el cargo de comisario ejidal, su gobierno solo incluye a los ejidatarios, tenemos también el comisario de la policía que tiene poder sobre todos, éstos se encuentran en Bacabachí, ya que el Saneal depende directamente de la comisaría de ése lugar.

En el ejido, solo se encuentra un delegado de policía que atiende a los problemas que se presentan hasta donde llegan sus facultades, o los traslada a Bacabachí.

7.- Organizaciones Religiosas.-

Este ejido, se fanático de la religión, en su totalidad son católicos, no encontramos casos de superstición u otras religiones.

8.- La Familia.-

las familias generalmente son numerosas, constante de 10 hijos padre y madre en su mayoría.

Los noviazgos son muy cortos, ya que se casan demasiado jóvenes, las uniones libres no son muy comunes, aunque se encuentran en algunos casos, los divorcios no son usuales.

9.- Problemas de la Comunidad.-

Haciendo un estudio minucioso acerca de los problemas de la Comunidad, encontramos que son de gran trascendencia, ya que impiden el desarrollo y desenvolvimiento tanto de sus habitantes como del ejido.

Entre los mas importantes tenemos:

Problemas de Higiene, Educación, Alumbrado, Agua Potable, -- Drenaje, Vivienda y Economía.

En los problemas de higiene, encontramos que tanto sus habitantes como viviendas, se encuentran en edo. deplorable, es

Necesario impartir la orientación necesaria para resolver este problema, haciéndoles ver la posibles enfermedades contagios, y desnutrición de que pueden ser presas si no cuidan este aspecto.

Otro de los puntos mas importantes es la Educación, ya que la única Escuela con que cuentan es insuficiente para el numero de niños en edad escolar, es necesario construir otro salón de clases y un nuevo maestro, así como las clases para adultos ya que existe un gran porcentaje de analfabetas. Hasta ahora el alumbrado se lleva a cabo por lámparas de petróleo siendo insuficientes y que además afectan la vista, por lo que los pobladores tienen que dormir temprano, impidiendo así que realicen cosas de mayor provecho.

Actualmente está en trámite la conexión de alumbrado eléctrico. Para el abastecimiento de agua, cuentan con un pozo hecho por Salubridad, el cual es insuficiente para satisfacer sus necesidades, por lo que se hace necesaria, si no agua potable, una bomba de agua o la construcción de nuevos pozos. Los habitantes de esta comunidad, defecan el aire libre, lo cual acarrea enfermedades, infecciones y un aspecto deplorable ya que lo hacen cerca de sus casas, por lo que se hace necesaria la construcciones de fosas sépticas, pozos negros o letrinas.

La vivienda es otro de los problemas que afectan a esta comunidad ya que se encuentran muy mal ubicadas y anti-higienicas. En su mayoría son de adobe y madera, lo que da lugar a crearse animales caseros en sus paderes, como alacranes, cucarachas, ratones, etc. se requiere además construir un número mayor de habitaciones ya que por lo general cuentan con dos cuartos, no importando el número de miembros que integran la familia uno es la cocina, y otro la recámara, por lo que todos duermen en el mismo cuarto, dando lugar a promiscuidad entre los familiares.

Como se dijo anteriormente, la totalidad de habitantes son jornaleros y perciben el salario mínimo, sin embargo la economía de su familia es casi nula, ya que no saben invertir su dinero, es usual que el día de pago se vayan todos los amigos a celebrarlo a un billar o cantina, gastándose así la

mitad de su sueldo, por lo que tendrán que sostenerse él y la Sra. y los hijos con la otra mitad.

La distribución que hacen para sus alimentos es muy mala - ya que compran refrescos en lugar de leche y frijoles con chile en lugar de un pedazo de carne.

El unico recurso con que cuentan es el humano, para resolver sus problemas. Creemos es necesario tener una persona que los oriente y enseñe a administrar su dinero y su familia, como un Trabajador Social o persona preparada.

10.- Trabajo.-

El trabajo que realizan los jornaleros generalmene es temporal, por lo que constituye un gran problema el desempleo la edad de los trabajadores va de los 16 hasta los 65 años cuando el trabajo es poco, viven con la ayuda de sus animales, ya que algunos tienen para su venta o uso propio.

11.- Seguridad Pública y Delincuencia.-

El único guardián de la ley con que cuentan éste ejido es el delegado de policía, el cual se encarga de vigilar el orden. En este ejido no hay cárcel, por lo que se reportan a Navojoa.

Por lo general es una comunidad pacífica, el delito mas común es el de abigeato, no se permite la portación de armas.

12.- Servicios Médicos.-

Para la atención médica se cuenta solo con la ayuda de una comadrona la cual no posee ninguna preparación.

En caso de un enfermo o emergencia, es necesario recurrir a la cdad. de Navojoa.

13.- Educación.-

La población Escolar es de 45 alumnos que varían entre los 6 a 12 años. Solo cuentan con una Escuela llamada Niños Hé roes, atendida por el profesor Jerónimo Millán y posteriormente el prof. Ramon Moreno, quién al mismo tiempo el grupo de primer y segundo año. Los niños que deseen continuar sus estudios asisten a la Escuela de Bacabachi.

14.- Servicios Religiosos.-

Las fiestas patrias y religiosas son celebradas en al Comu

ria de Bacabachi y todos los miembros de este ejido asisten a ese lugar, no cuentan con fiestas o celebraciones propias, no existe ninguna Iglesia Católica.

15.- Asociaciones Cívicas.-

Los jóvenes en edad de ingresar al pentlatón, no lo hacen ya que se les dificulta en extremo asistir antes a las 6 de la mañana a la ciudad de Navojoa, por no haber camión a esa hora.

36



VISTA DEL EJIDO "EL SANEAL"

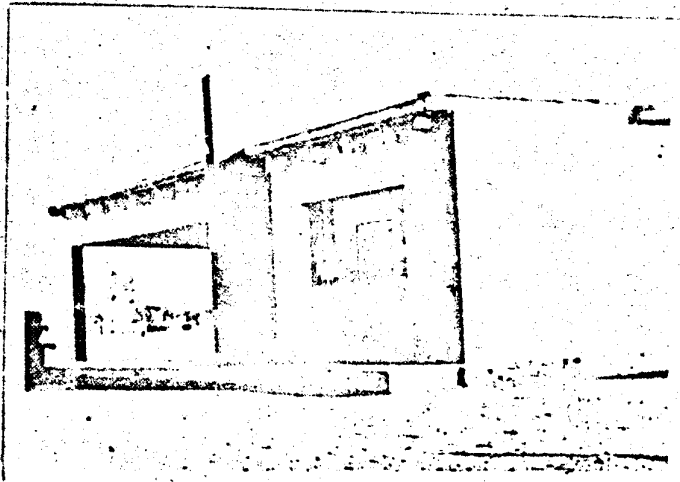

ESCUELA DEL EJIDO "EL SANEAL"